

PIANTA PIANO SEMINTERRATO edificio scolastico esistente - stato di fatto

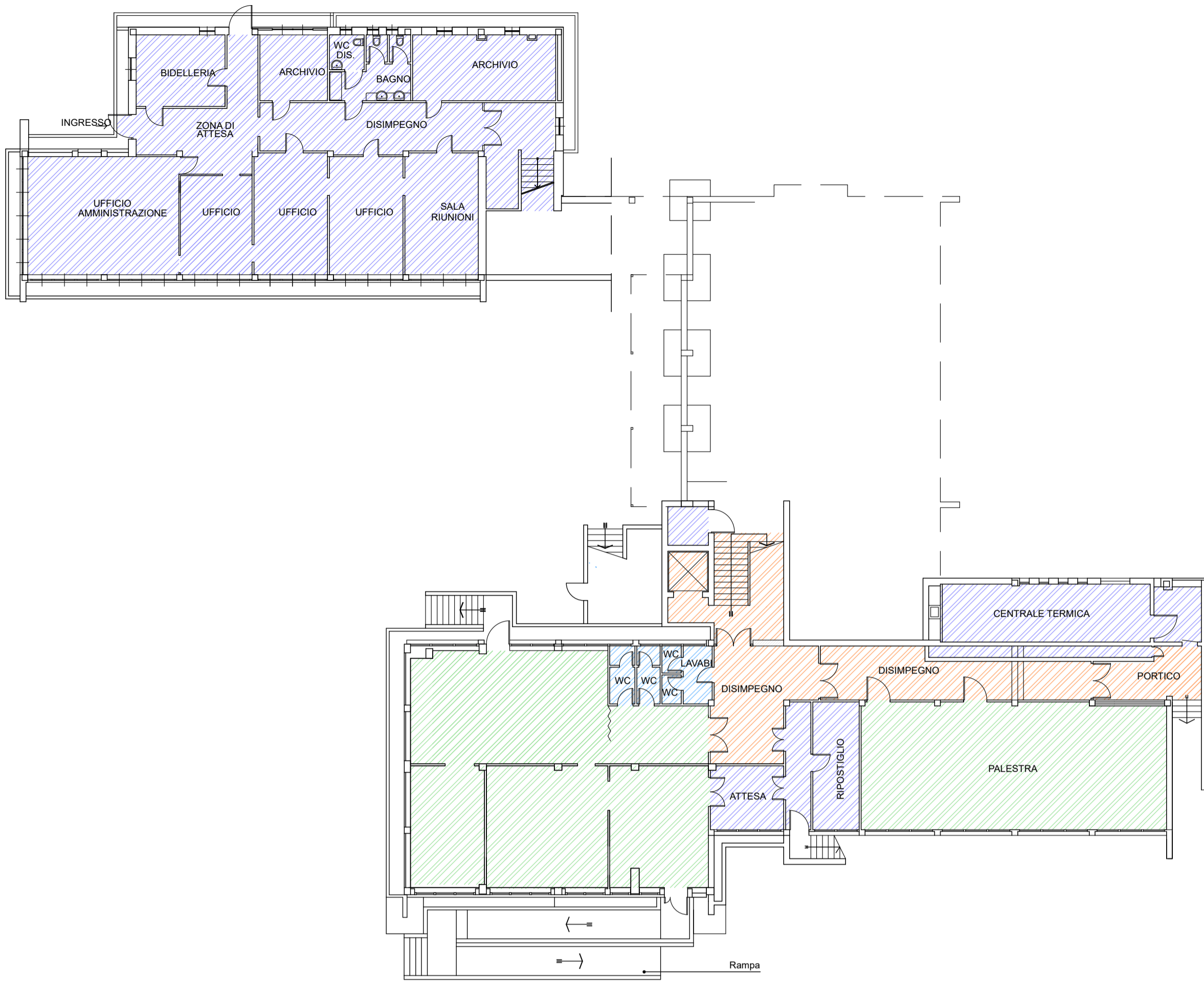





PIANTA PIANO PRIMO edificio scolastico esistente - stato di fatto







Legenda:

PIANO SEMINTERRATO-TERRA-PRIMO

-  Aule didattiche/palestra/aule studio
-  Bagni e wc a servizio degli alunni
-  Zona riservata al personale/professori/adetti (ripostigli e bagni esclusivi, sale riunioni, sale professori, etc)
-  Area di connessione (corridoi,atri,ingressi, etc)

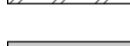
COPERTURA

-  Terrazzo in piano
-  Copertura piana h. 3.50 ml
-  Copertura piana h. 6.20 ml
-  Copertura piana h. 8.20 ml
-  Copertua inclinata ad un'unica falda in pannelli di lamiera grecata

PIANTA PIANO TERRA edificio scolastico esistente - stato di fatto

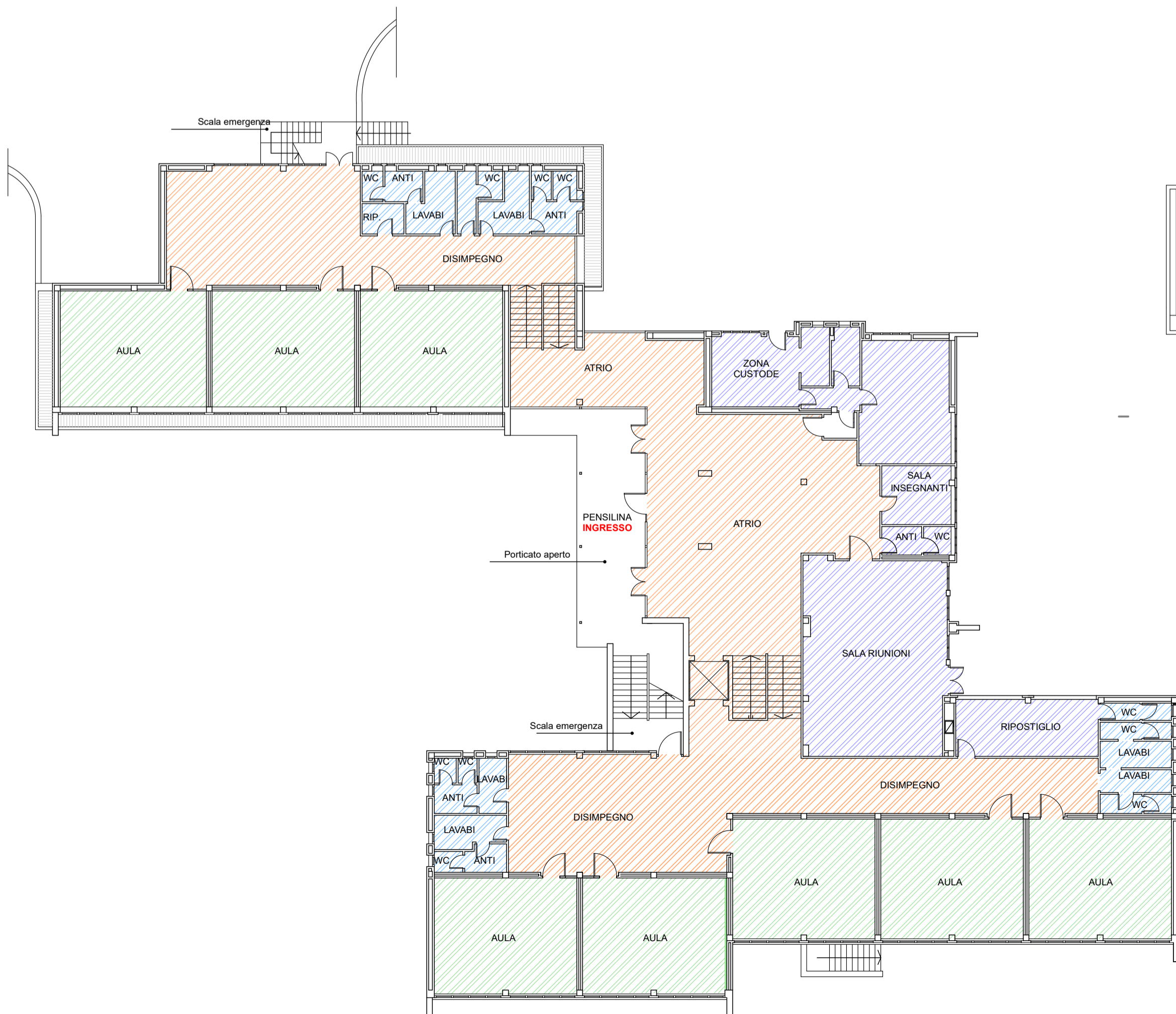

PIANTA COPERTURA edificio scolastico esistente - stato di fatto

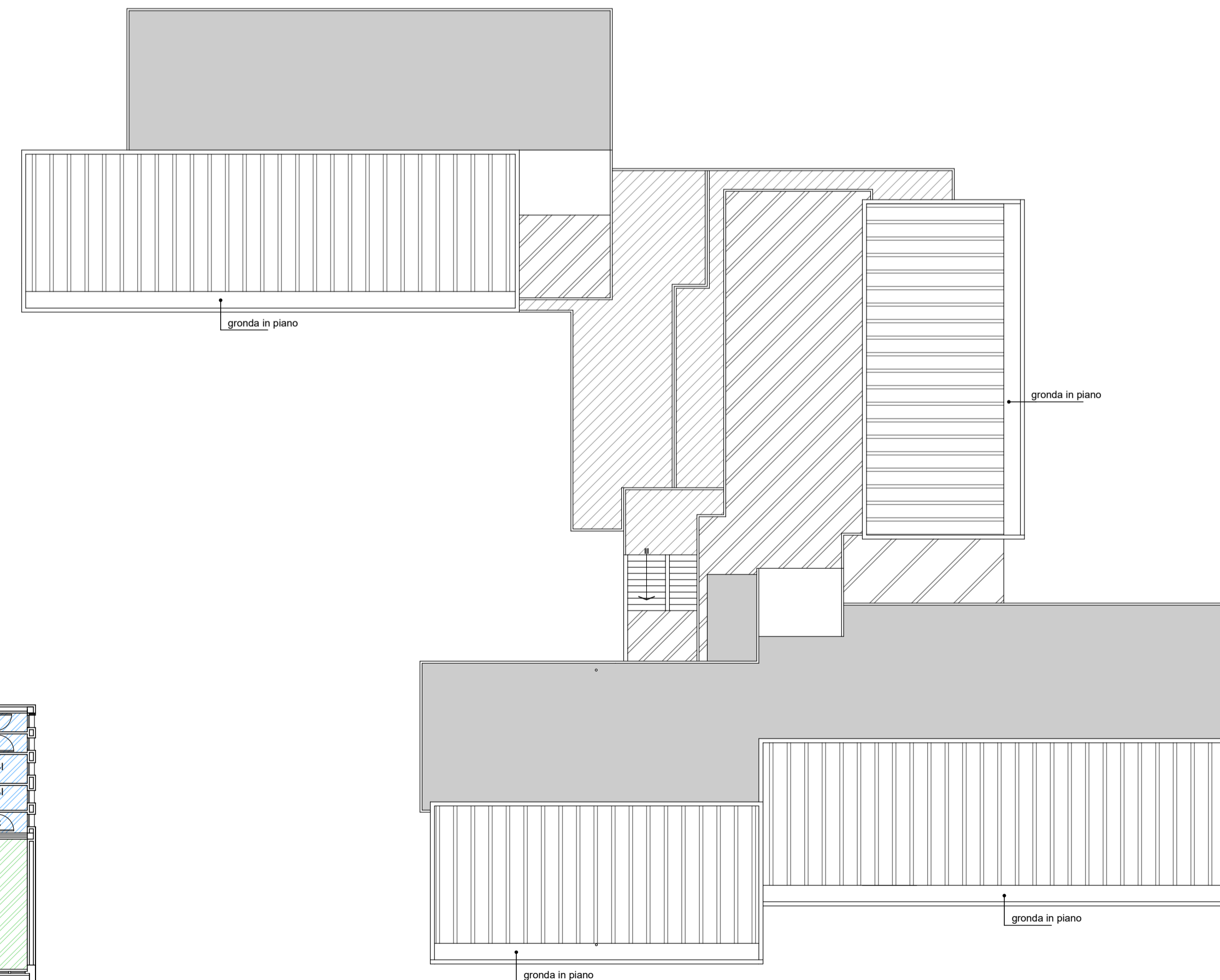

SAIND INGEGNERIA
 Piacenza - Via Roso, 132 S. Nicola, Rottofreno - Milano - P.le Giulio Cesare, 9
 Roma - Viale dell'Umanesimo, 308 - T. 0523.76.98.98 - www.saind.it - saind@saind.it

Committente / Identificativo progetto: COMUNE DI SESTO CALENDE Piazza Cesare da Sesto, 1 21018 Sesto Calende (VA)					Oggetto: REALIZZAZIONE NUOVA MENSA SCOLASTICA PRESSO SCUOLA PRIMARIA UNGARETTI CUP I85E22000400006				
rev.	data	eseg.	verif.	appr.	Nome documento: PROGETTO FATTIBILITA' TECNICO-ECONOMICA PIANTE EDIFICIO SCOLASTICO ESISTENTE				
0	08/05/2023	A.G.	DeG	F.N.	SCALA	N° DISEGNO	TAVOLA	N° FOGLI	
-	-	-	-	-	1:200	8792 PFTE 103	PFTE 103	1 di 2	