

ELEMENTI DEL TERRITORIO

	Confine comunale		Elementi orografici: curve di livello
	Elementi del costruito		Elementi dello spazio aperto: strade, piazze, marciapiedi, ecc.
	Elementi naturali: acqua		Elementi dello spazio aperto: linee ferroviarie

CLASSIFICAZIONE DEL PIANO DI GOVERNO DEL TERRITORIO

	Perimetro del tessuto consolidato NpP Titolo I		Nuclii di antica formazione NpP da art. 22 a art. 29
	Nuclii di origine rurale NpP da art. 22 a art. 28		Aree con funzioni non residenziali NpP da art. 29 ad art. 31 e schede n. 6 e 7
	Ambiti di progettazione coordinata NpP art. 16 e schede APC		Ambiti di risarcimento paesaggistico NpP scheda 5
	Aree di pregio NpP scheda 4		Aree boschive NpP art. 35
	Aree destinate all'esercizio dell'attività agricola NpP Titolo III		Aree per attrezzature ricettive all'aperto Capo II L.R. 15/07
	Aree di valore ambientale paesaggistico ed ecologico NpP Titolo IV		Ambiti di trasformazione urbanistica NpP art. 90
	Vuoli urbani NpP scheda 40		Beni storico artistico monumentali NpP scheda 9
	Edifici con caratteristiche fisico morfologiche che connotano il paesaggio - NpP scheda 10		Edifici con caratteristiche fisico morfologiche che connotano l'esistente - NpP scheda 10
	Aree per attrezzature pubbliche NpP scheda 8		Depuratore
	SUAP		

ELEMENTI NATURALI TUTELATI

	D. Lgs n. 386/2003 Boschi da seme		D.G.R. 18.04.05 n. VIII/21233 ZPS - Canneti del Lago Maggiore
	D.G.R. 15.12.03 n. VI/15648 ZPS - Boschi del Ticino		D.G.R. 15.12.08 n. VIII/15648 SIC - Sorgenti del Rio Capricciola
	D.G.R. 15.03.06 n. VIII/2121 Fasce della linea di costa		D.Lgs n. 152/2006 Stato di contaminazione delle acque di falda
	Preja bula		

PARCO REGIONALE DELLA VALLE DEL TICINO

	Perimetro IC del P.T.C.P.		Confine del parco naturale
	Zone Z.B. - Z.P.N. - Zone naturalistiche parziali zoologiche e biogenetiche		Zone B2 - Zone naturalistiche di interesse botanico forestale
	Zone C2 - Zone agricole e forestali a prevalente interesse paesaggistico		Aree R - Aree degradate da recuperare
	Fiume Ticino/Lago Maggiore		Monumento naturale
	Immobili rurali dismessi		

RETE ECOLOGICA - fonte Piano Territoriale di Coordinamento Provinciale

	Core areas di primo livello		Corridoio ecologici
	Fasce lampione		Nuova infrastruttura di interesse provinciale prevista

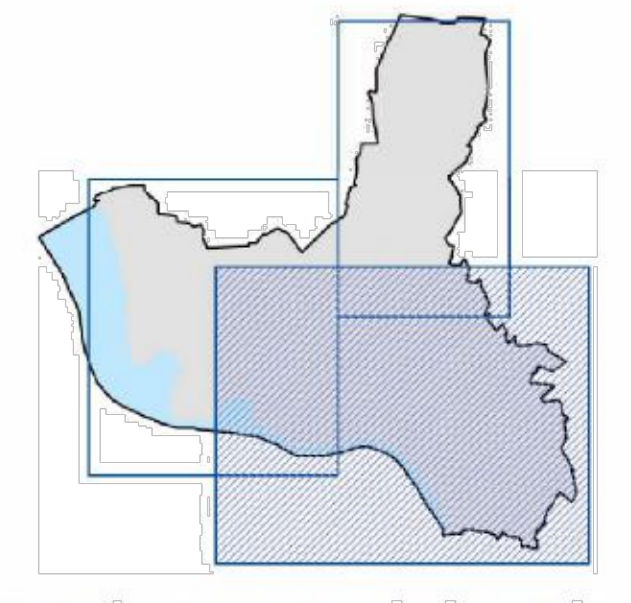

"SESTO CALENDE: VERIFICA DEGLI STRUMENTI PER LA GESTIONE DEL TERRITORIO"

PIANO DELLE REGOLE

art. 10 L.R. 12/05
Individuazione degli ambiti e delle aree da assoggettare a specifica disciplina

1:5.000
PdR **2.1a-E8**

Ufficio Tecnico - servizio Urbanistica
arch. Paolo Maiorano
arch. Deborah De Ambroggi