

ELEMENTI DEL TERRITORIO

	Confine comunale		Elementi orografici: curve di livello
	Elementi del costruito		Elementi dello spazio aperto: strade, piazze, marciapiedi, ecc...
	Elementi naturali: acqua		Elementi dello spazio aperto: linee ferroviarie

CLASSIFICAZIONE DEL PGT: DOCUMENTO DI PIANO E PIANO DELLE REGOLE

	Perimetro del tessuto consolidato		Nuclei di antica formazione
	Nuclei di origine rurale		Aree con funzioni non residenziali
	Ambiti di progettazione coordinata		Ambiti di risarcimento paesaggistico
	Aree di pregio		Aree di valore ambientale paesaggistico ed ecologico
	Aree destinate all'esercizio dell'attività agricola		Aree per attrezzature ricettive all'aperto
	Depuratore		Ambiti di trasformazione urbanistica
	Vuoli urbani		Beni storico artistico monumentali
	Edifici con caratteristiche fisico morfologiche che comitano il paesaggio		Edifici con caratteristiche fisico morfologiche che comitano l'esistente
	P.I.I. Ex AVIR		SUAP

CLASSIFICAZIONE DEL PGT: PIANO DEI SERVIZI

	Attrezzature esistenti e programmate		Attrezzature previste
	Nuove infrastrutture di interesse regionale		Nuove infrastrutture di interesse comunale
	Stivolo indicativo		Previsione di fermata ferroviaria
	Pista ciclostorica esistente		Pista ciclostorica prevista
	Pista ciclostorica (traccati indicativi)		

ELEMENTI NATURALI TUTELATI

	D. Lgs n. 386/2003 Boschi da Seme		D.G.R. 18.04.05 n. VW21233 ZPS - Carniel del Lago Maggiore
	D.G.R. 15.12.03 n. VI/15648 ZPS - Boschi del Ticino		D.G.R. 15.12.08 n. VII/15648 SIC - Sorgenti del Rio Capricciola
	D.G.R. 15.03.06 n. VIII/2121 Fascia delle linea di costa		D. Lgs n. 152/2008 Stato di contaminazione delle acque di falda
	Aree boschive		Preja buia

PARCO REGIONALE DELLA VALLE DEL TICINO

	Perimetro IC del P.T.C.P.		Confine del parco naturale
	Zone Z.B. - Z.P.N. - Zone naturalistiche per usi zoologiche e biogenetiche		Zone B2 - Zone naturalistiche di interesse botanico forestale
	Immobili rurali dismessi		

RETE ECOLOGICA - fonte Piano Territoriale di Coordinamento Provinciale

	Core areas di primo livello		Corridoio ecologici
	Fasce tampone		Varchi
	Nuova infrastruttura di interesse provinciale prevista		

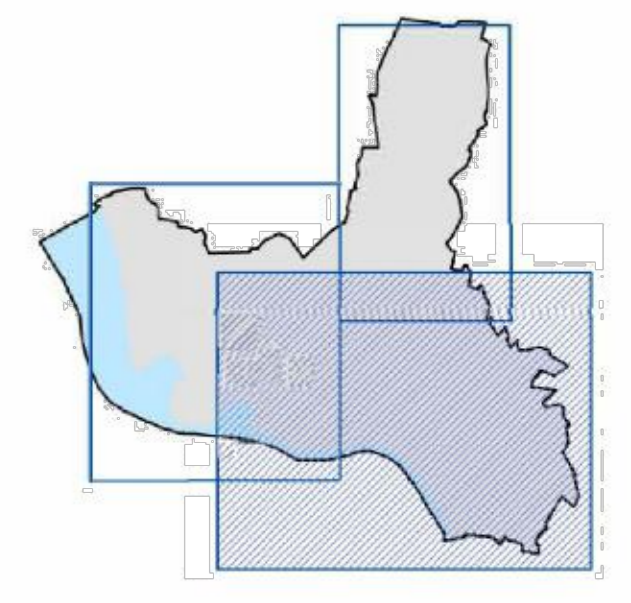

"SESTO CALENDE: VERIFICA DEGLI STRUMENTI PER LA GESTIONE DEL TERRITORIO"

DOCUMENTO DI PIANO
art. 8 L.R. 12/05

Tavole delle previsioni di Piano
1:5 000

20a-E6

Ufficio Tecnico - servizio Urbanistica
arch. Paolo Maiorano
arch. Deborah De Ambroggi

DdP

Comune di Castelletto sopra Ticino

Comune di Mercallo

Comune di Vergiate

DEPURATORE

Comune di Golasecca