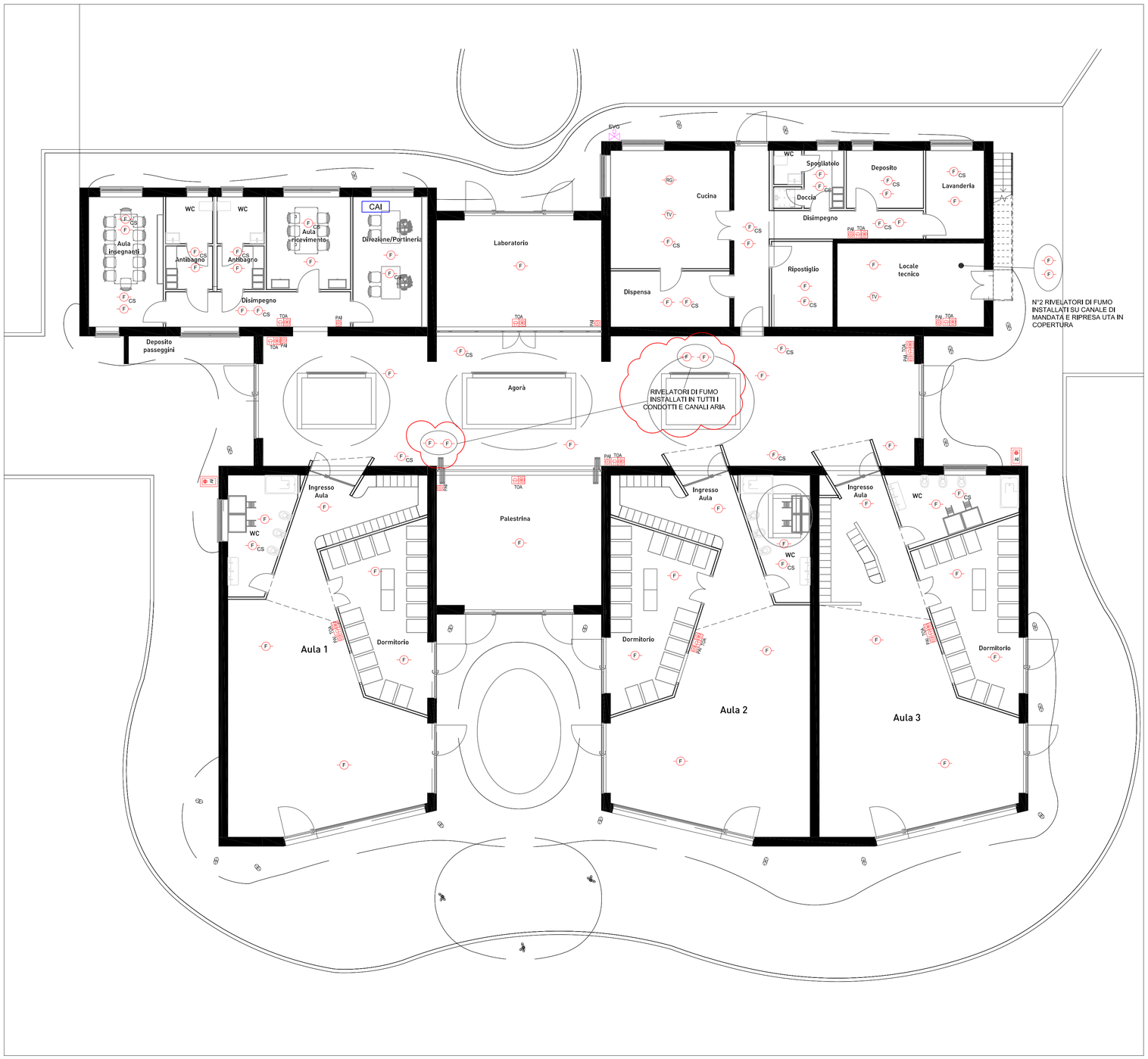

LEGENDA

CAI	CENTRALINA RIVELAZIONE FUMI (IRAI) ALIMENTATA DA GRUPPO BATTERIE ESTERNO A 24Vcc
TOA	TARGA OTTICO/ACUSTICA DI SEGNALAZIONE ALLARME ANTINCENDIO
PAI	PULSANTE DI EMERGENZA ALLARME ANTINCENDIO
F	RIVELATORE FUMO A VISTA
F CS	RIVELATORE FUMO INSTALLATO IN CONTROSOFFITTO
TV	RIVELATORE TERMOVELOCIMETRICO
RG	RIVELATORE GAS METANO
AI	SIRENA DA ESTERNO (IP65)
EVG	ELETTROVALVOLE DI INTERCETTAZIONE GAS NEL CASO DI ALLARME INCENDIO, COLLEGATA A SISTEMA IRAI

FUTURA — LA SCUOLA PER L'ITALIA DI DOMANI

Città di Sesto Calende

INTERVENTO FINANZIATO DALL'UNIONE EUROPEA - NEXT GENERATION EU

Progetto Definitivo / Esecutivo

DEMOLIZIONE CON RICOSTRUZIONE ED AMPLIAMENTO DI ASILO NIDO COMUNALE "IL PICCOLO PRINCIPE"
Via Locatelli, Sesto Calende (VA)

Impresa Affidataria:

TABANO S.r.l. COSTRUZIONI EDILI

Impresa Tabano S.r.l - Via dell'Industria 5 - Venegono Inferiore (VA)

Progettisti ATP:

Capogruppo:

MPM INGEGNERIA ARCHITETTURA URBANISTICA

ing. Alberto Mazzucchelli
Ord. Ingegn. Prov. Varese n°1625
SIA n°160796

arch. Roberto Pozzi
Ordine degli Architetti della Provincia di Varese n°1017

arch. Maurizio Mazzucchelli
Ord. Arch. Prov. Varese n°1213
Consulente CasaClima ID 090175

Via Europa 54, Morazzone (VA) – Passaggio Duomo 2 Milano (MI)
Tel 0332870777 – www.mpma.it – info@mpma.it

Co - progettisti:

SLI INGEGNERIA URBANISTICA
ing. Luca Santarelli
Via Galliani 66/ter
Casale Litta (VA)

Bottelli ing. Roberto
ing. Roberto Bottelli
Via Cellini 3
Varese (VA)

STUDIO TECNICO BASIANI – LODI RIZZINI
ing. Davide Lodi Rizzini
Via Papa Giovanni XXIII 8
Capiago Intimiano (CO)

IPI Ingegneria e Architettura
ing. Pasquale Iommazzo
Via Cornia 134
Varese (VA)

Giovane Professionista:

CATTANEO SIMONE STUDIO TECNICO DI INGEGNERIA
ing. Simone Cattaneo
Via Marconi 36
Azzate (VA)

Collaboratori:

arch. Silvana Garegnani
arch. Giacomo Mazzucchelli
arch. Gianluca Buzzi
ing. Marco Lanfranconi
ing. Gabriele Zampini
ing. Giorgio Parpinel

tavola nr. **EL-18-PL**	Planimetria impianto rilevazione fumi ed allarme antincendio		
commessa 1385.02	scala 1 : 500	data 31/07/23	
aggiornamento 00	data aggiornamento 1 : 500	approvato il 31/07/23	