

Prospetto Est

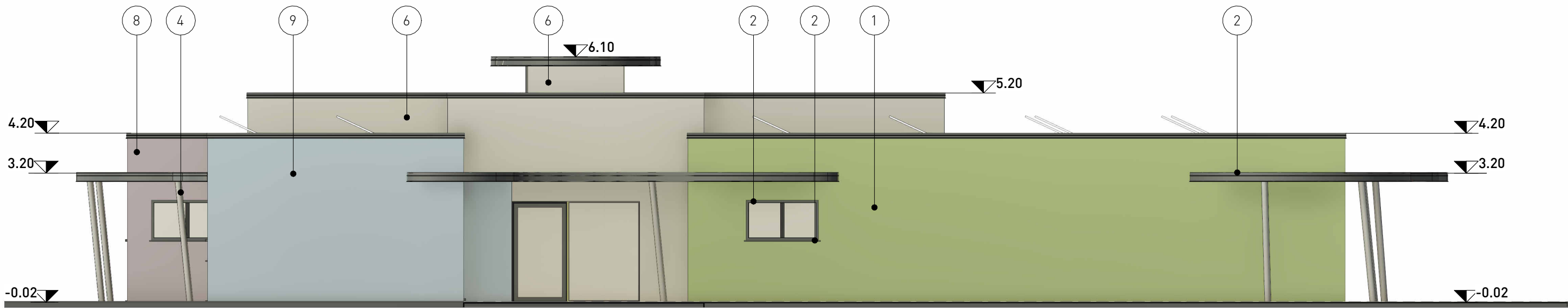

Prospetto Ovest

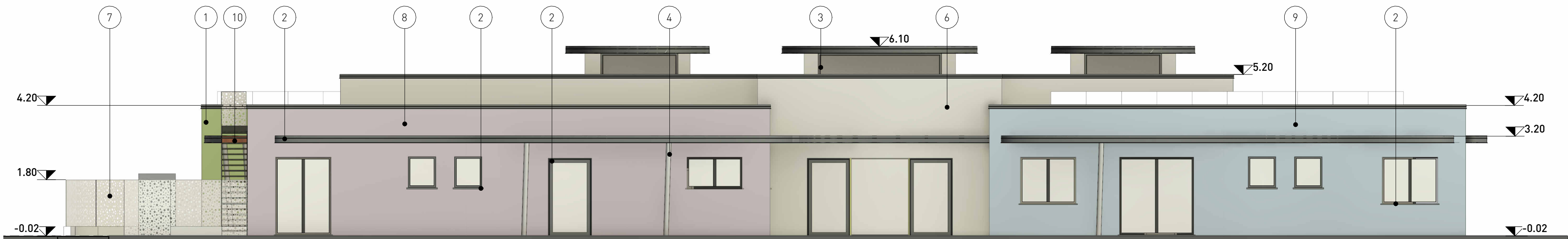

Prospetto Nord



Prospetto Sud



Sezione A-A'

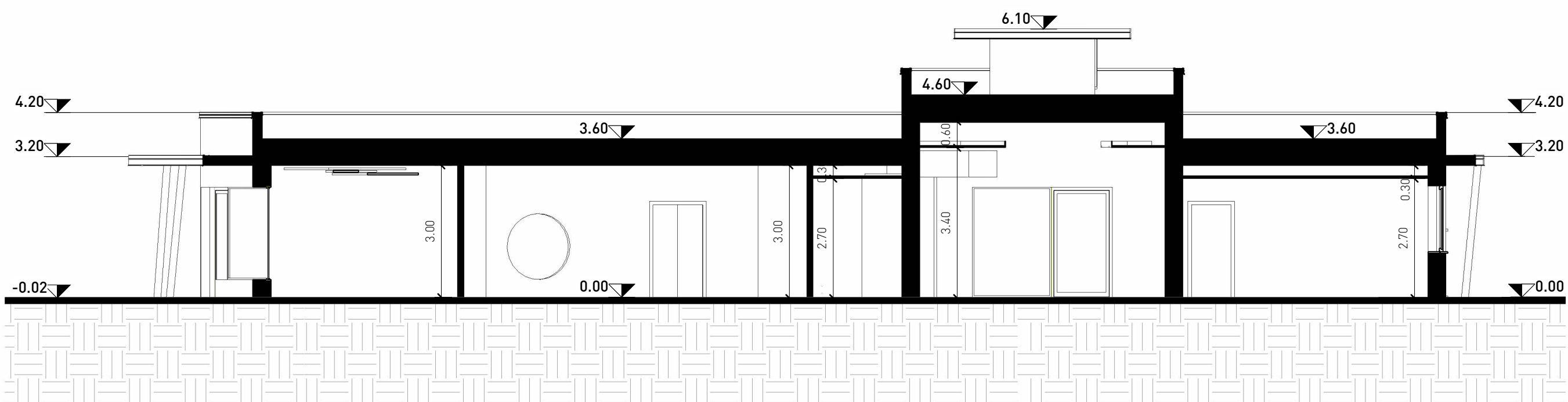

Sezione B-B'

Indicazione materiali

- 1 Rivestimento acrisilossanico colorato in pasta colore verde (RGB: 185/209/144)
- 2 Lamiera di alluminio verniciata colore grigio RAL 7040
- 3 Serramenti colore grigio RAL 7040
- 4 Pilastri in acciaio colore grigio luce RAL 7035
- 5 Davanzali e soglie in lamiera di alluminio naturale
- 6 Rivestimento acrisilossanico colorato in pasta colore grigio chiaro (RGB: 235/235/232)
- 7 Lamiera metallica microforata colore bianco puro RAL 9010
- 8 Rivestimento acrisilossanico colorato in pasta colore violetto (RGB: 199/186/201)
- 9 Rivestimento acrisilossanico colorato in pasta colore indaco (RGB: 183/201/220)
- 10 Scala in carpenteria metallica

Finanziata dall'Unione europea

Finanziata dall'Unione europea

Finanziata dall'Unione europea

LA SCUOLA PER L'ITALIA DI DOMANI

Città di Sesto Calende

INTERVENTO FINANZIATO DALL'UNIONE EUROPEA - NEXT GENERATION EU

Progetto Definitivo / Esecutivo
DEMOLIZIONE CON RICOSTRUZIONE ED AMPLIAMENTO DI
ASILO NIDO COMUNALE "IL PICCOLO PRINCIPE"
Via Locatelli, Sesto Calende (VA)

Impresa Affidataria:

TRABANO S.r.l.
COSTRUZIONI EDILI
Impresa Tabano S.r.l. - Via dell'Industria 5 - Venegono Inferiore (VA)

Progettisti ATP:

Capogruppo:

MPM
INGEGNERIA
ARCHITETTURA
URBANISTICA

ing. Alberto Mazzucchelli
Ord. Ingegn. Prov. Varese n°1625
SIA n°160796

arch. Roberto Pozzi
Ordine degli Architetti della
Provincia di Varese n°1017

arch. Maurizio Mazzucchelli
Ord. Arch. Prov. Varese n°1213
Consulente CasaClima ID 090175

Via Europa 54, Morazzone (VA) - Passaggio Duomo 2 Milano (MI) - Tel. 0332870777 - www.magma.it - info@magma.it

Co - progettisti:

**INGEGNERIA
IMPANTISTICA**

ing. Luca Santarelli
Via Galliani 66/ter
Casale Litta (VA)

Bottelli ing. Roberto

ing. Roberto Bottelli
Via Cellini 3
Varese (VA)

**STUDIO
TECNICO**

ing. Davide Lodi Rizzini
Via Papa Giovanni XXIII 8
Capiago Intimiano (CO)

IPI

ing. Pasquale Iommazzo
Via Carnia 134
Varese (VA)

Giovane Professionista:

CATTANEO SIMONE

ing. Simone Cattaneo
Via Marconi 36
Azzate (VA)

Collaboratori:

arch. Silvana Garegnani
arch. Giacomo Mazzucchelli
arch. Gianluca Buzzi

ing. Marco Lanfranconi
ing. Gabriele Zampini
ing. Giorgio Parpinel

tabola nr.

AR8.0

Prospetti e sezioni

commessa	1385.02	scala	1 : 100	data	01/23/07
aggiornamento	00	data aggiornamento		approvato il	