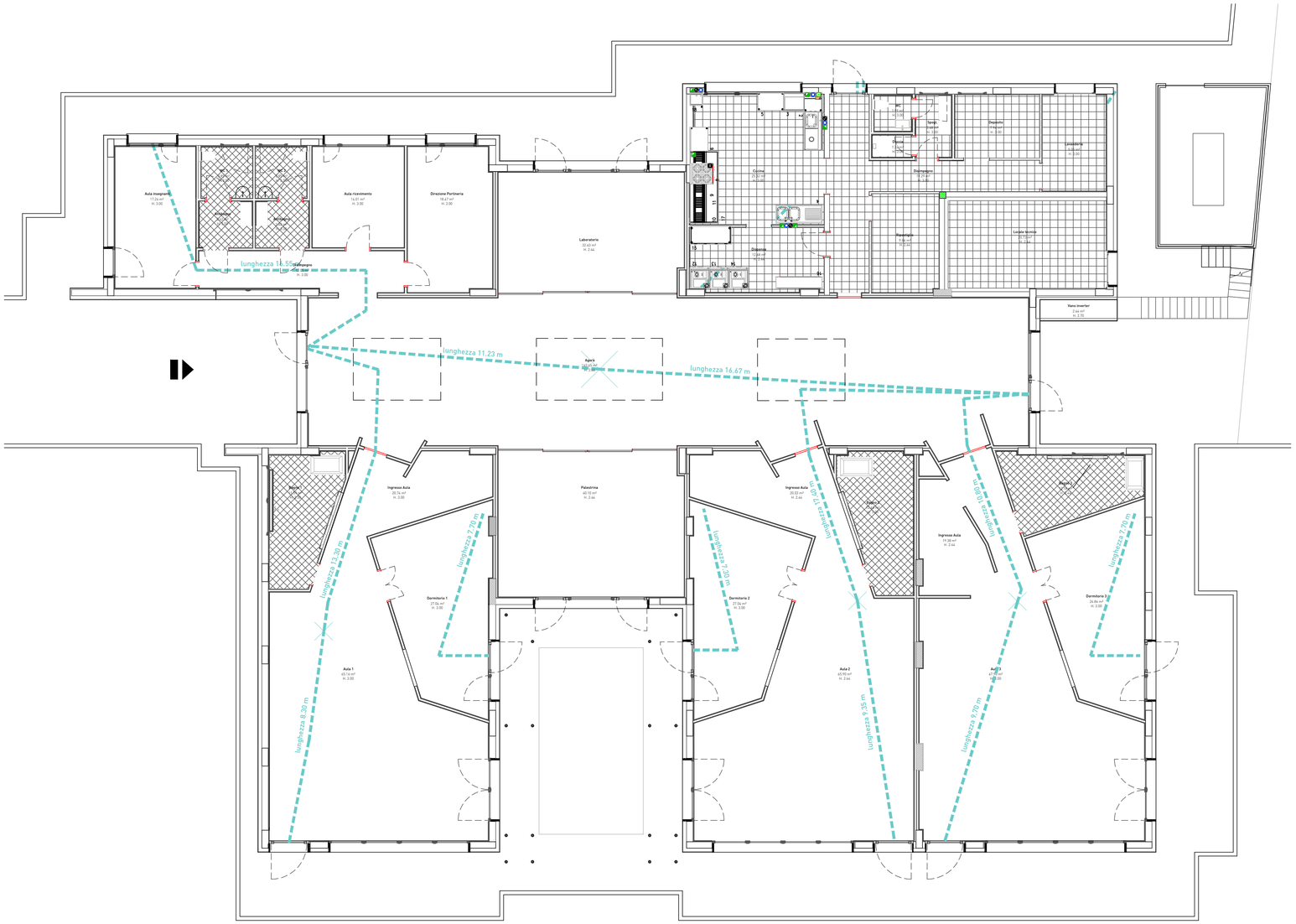

N

PIANTA PIANO TERRA

LEGENDA

distanza dal punto sfavorevole all'uscita di sicurezza

FUTURA LA SCUOLA PER L'ITALIA DI DOMANI

Finanziato dall'Unione europea NextGenerationEU

Ministero dell'Istruzione e del Merito

Italiadomani

Città di Sesto Calende

INTERVENTO FINANZIATO DALL'UNIONE EUROPEA - NEXT GENERATION EU

Progetto Definitivo / Esecutivo

DEMOLIZIONE CON RICOSTRUZIONE ED AMPLIAMENTO DI
ASILO NIDO COMUNALE "IL PICCOLO PRINCIPE"
Via Locatelli, Sesto Calende (VA)

Impresa Affidataria:

TABANO S.r.l.
COSTRUZIONI EDILI

Impresa Tabano S.r.l - Via dell'Industria 5 - Venegono Inferiore (VA)

Progettisti ATP:

Capogruppo:

MPM INGEGNERIA ARCHITETTURA URBANISTICA

ing. Alberto Mazzucchelli
Ord. Ingegn. Prov. Varese n°1625
SIA n°160796

arch. Roberto Pozzi
Ordine degli Architetti della Provincia di Varese n°1017

arch. Maurizio Mazzucchelli
Ord. Arch. Prov. Varese n°1213
Consulente CasaClima ID 090175

Via Europa 54, Morazzone (VA) - Passaggio Duomo 2 Milano (MI) - Tel.0332870777 - www.mpma.it - info@mpma.it

Co - progettisti:

S INGEGNERIA IMPIANTISTICA
ing. Luca Santarelli
Via Galliani 66/ter
Casale Litta (VA)

Bottelli ing. Roberto
ing. Roberto Bottelli
Via Cellini 3
Varese (VA)

STUDIO TECNICO MAGAN – LODI ROTTA
ing. Davide Lodi Rizzini
Via Papa Giovanni XXIII 8
Capiago Intimiano (CO)

IPI Ingegneria e Architettura
ing. Pasquale Iommazzo
Via Carnia 134
Varese (VA)

Giovane Professionista:

CATTANEO SIMONE STUDIO TECNICO DI INGEGNERIA
ing. Simone Cattaneo
Via Marconi 36
Azzate (VA)

Collaboratori:

arch. Silvana Garegnani
arch. Giacomo Mazzucchelli
arch. Gianluca Buzzi
ing. Marco Lanfranconi
ing. Gabriele Zampini
ing. Giorgio Parpinel

tavola nr.	PROGETTO DI PREVENZIONE INCENDI		
AI 0.5	VIE DI ESODO		
commessa 1385.02	scala 1:100	data 15/11/2023	
aggiornamento	data aggiornamento	approvato il	