

Ufficio sup. locale sup. aeroll. sup. finestrate	(2.70 x 3.80) + (1.90 x 2.40) = 14.70 mq 14.70 / 8 = 1.80 mq (2.00 x 0.90) = 1.80 mq	(verificato)
Spollatoio esistente sup. locale sup. aeroll. sup. finestrate	(3.68 + 3.29) x 3.17/2 = 11.04 mq 11.04 / 8 = 1.38 mq (2.50 - 0.60) x 1.00 + (2.10 x 0.50) = 2.95 mq (verificato)	(verificato)
Bagno esistente sup. locale sup. aerantie sup. apribile	(3.20 + 2.20) x 4.00/2 = 10.80 mq 10.80 / 10 = 1.08 mq (2.10 x 0.50) = 1.05 mq	(verificato)

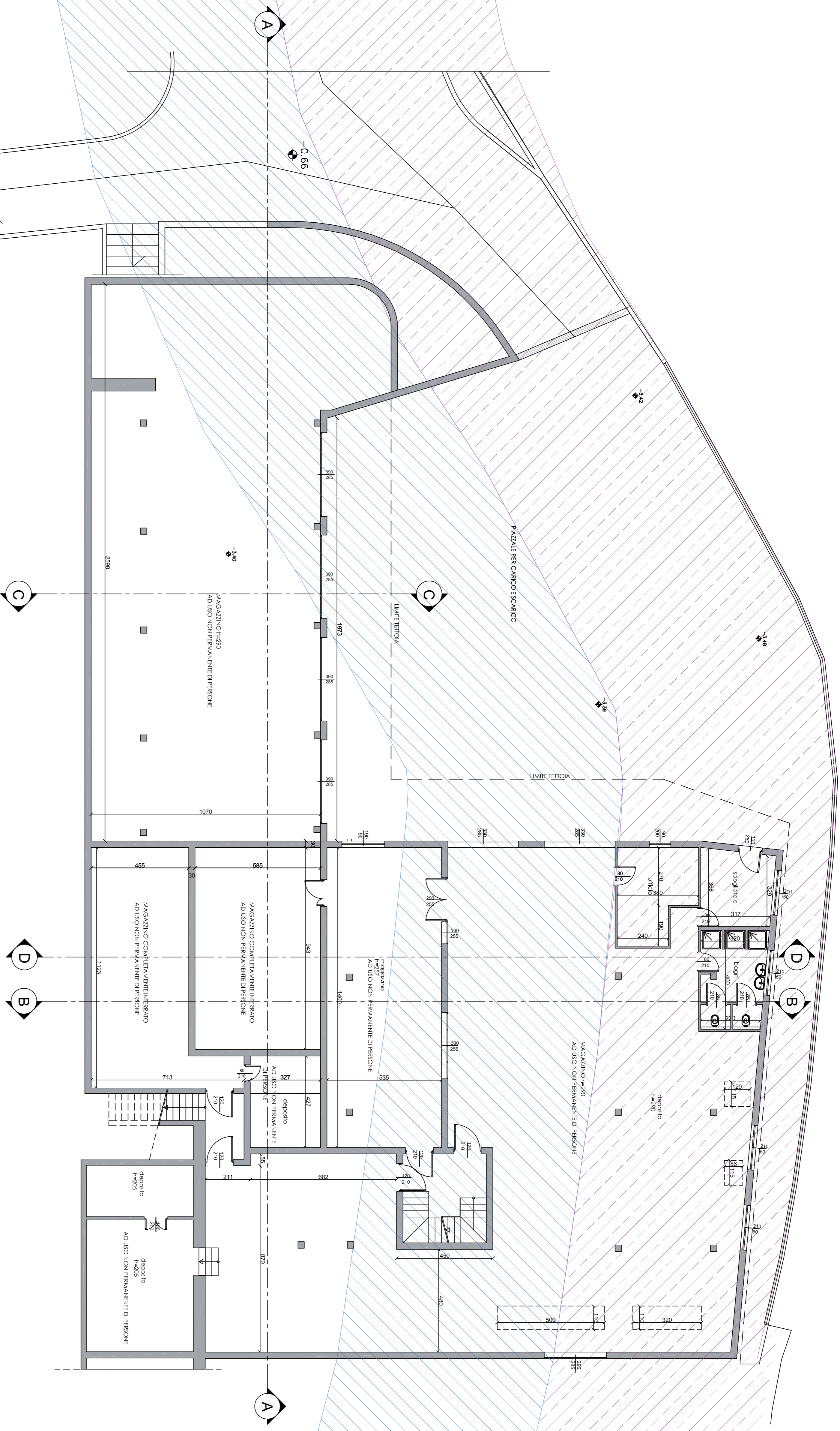

**COMUNE DI  
SESTO CALENDE**

**Richiesta di Permesso di  
Costruire in variante al PGT  
ai sensi del DPR 160/2010 art.8**  
Ampliamento edificio ad uso  
produttivo e terziario  
e sistemazioni aree esterne  
in Sesto Calende, Via Meregino 13

Proprietà:  
**ENRICO COLOMBO S.p.A.**  
Via Meregino 13 - Sesto Calende

Progettisti:  
**arch. Enrica Galloni**  
Via A. Volta 33, 21013 Gallarate  
tel. 347 246888  
Email: [arch.enrica.galloni@awn.it](mailto:arch.enrica.galloni@awn.it)

**PROGETTO**

**Tav.9**  
CORRIDO PRODUTTIVO/TERZIARIO  
PIANTA PIANO SEMINTERATO

Scale 1:100 Date: Maggio 2018