



# CITTÀ DI SESTO CALENDE

## AREA TECNICA

Edilizia privata – Paesaggio - Urbanistica

Piazza Cesare da Sesto n. 1 – 21018 Sesto Calende (VA)

Tel. 0331/928100 – Fax 0331/920114

Codice Fiscale 00283240125

Indirizzo e-mail: ediliziaprivata@comune.sesto-calende.va.it

Indirizzo pec: sestocalende@legalmail.it

### **OGGETTO: VARIANTE PUNTUALE AL PIANO DELLE REGOLE DEL PGT N. 8/2018 PER RICONOSCIMENTO DELL'AVVENUTA DISMISSIONE DI INSEDIAMENTO RURALE – ATTESTAZIONE CONGRUITA'**

La sottoscritta **arch. Emanuela Rosa Cornacchia**, responsabile dei servizi dell'area tecnica – edilizia privata, paesaggio, urbanistica e progetti di mandato – del Comune di Sesto Calende, in qualità di progettista della variante puntuale al Piano delle Regole del PGT n. 8/2018 per riconoscimento dell'avvenuta dismissione di insediamento rurale ai sensi della DGR del 2 agosto 2001, n. VII/5983, in particolare l'art. 8.C.7, e del Regolamento relativo alle modalità per l'individuazione ed il recupero degli insediamenti dismessi, approvato con Deliberazione di Consiglio di Gestione del Parco lombardo della Valle del Ticino n. 148 del 17/12/2014,

Considerato che l'area oggetto di variante:

- ricade ai sensi del PGT vigente in classe di fattibilità geologica 2 (fattibilità con modeste limitazioni) e nello scenario di pericolosità sismica locale non presenta elementi di pericolosità;
- non ricade in zona sottoposta a vincolo idrogeologico ai sensi del R.D. 3267/1923;
- non ricade in zone di pericolosità e di rischio ai sensi del Piano di Gestione Rischio Alluvioni nel bacino del fiume Po (PGRA), ed è posta oltre la fascia C del Piano per l'Assetto Idrogeologico (PAI), come si evince dagli estratti cartografici riportati in calce;

ai sensi e per gli effetti del DPR 445/2000

### **DICHIARA**

che le previsioni urbanistiche della variante n. 8/2018 sono congrue alla classe di fattibilità geologica prevista dal vigente PGT e alle relative prescrizioni previste dalle norme geologiche di piano, nonché al Piano di Gestione Rischio Alluvioni nel bacino del fiume Po (PGRA) e al Piano per l'Assetto Idrogeologico (PAI).

Sesto Calende, settembre 2018

Il Responsabile dei Servizi dell'Area Tecnica  
edilizia privata, paesaggio, urbanistica e progetti di mandato  
Arch. Emanuela Rosa Cornacchia

*Il presente documento è stato firmato digitalmente in conformità al DPCM 13/01/2004.  
Ai sensi dell'art. 3 del D. Lgs. 39/93 la firma autografa è sostituita dall'indicazione a stampa del  
nominativo del soggetto responsabile.*

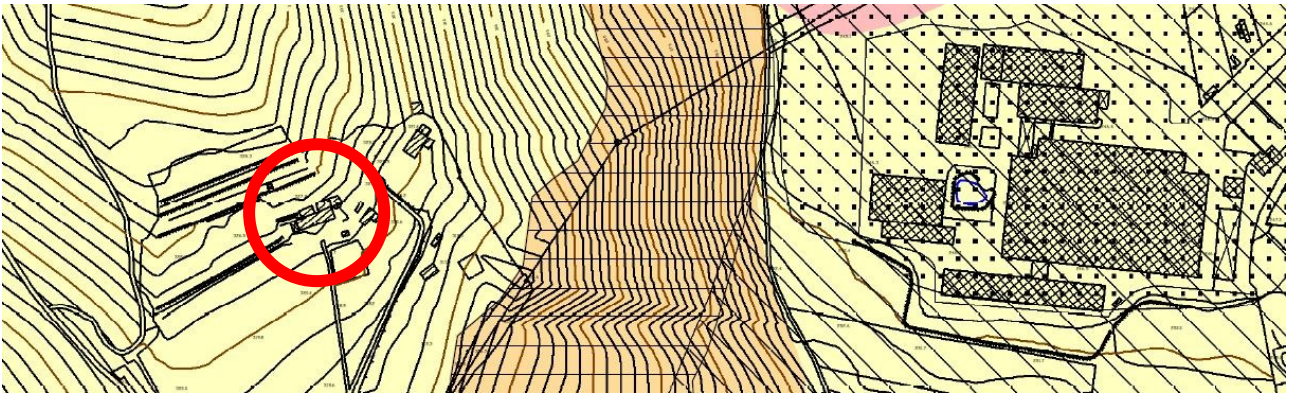

PGT componente geologica, idrogeologica e sismica



PGT vincolo di tutela idrogeologica R.D. 3267/1923



PGRA mappa del rischio



PGRA mappa della pericolosità

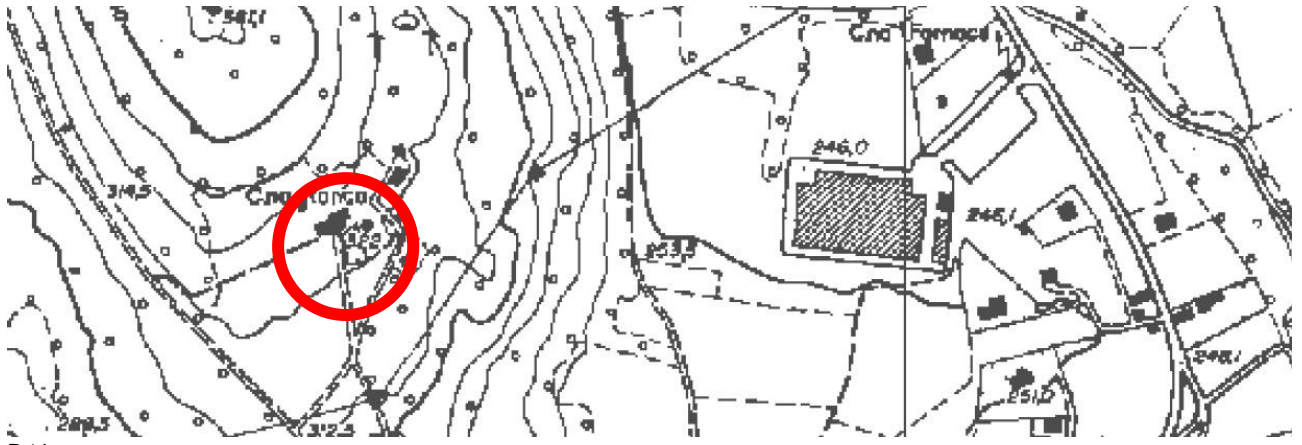

PAI